

Specifiche per la richiesta di palettine di ricambio

1. Ampiezza della tastiera . Si deve rilevare la misura seguente :

*ad esempio per una fisa a 41 tasti la misura è di circa 480 mm.

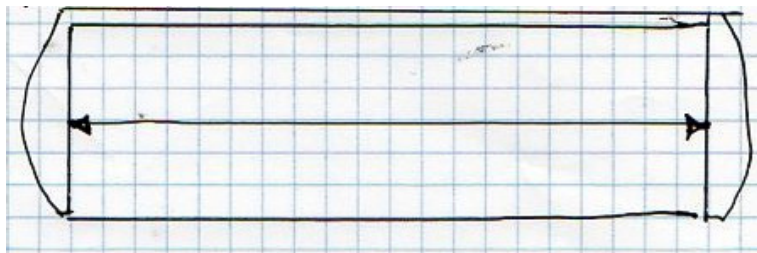

2. Specificare il numero dei tasti naturali

Opzioni generiche :

- 45 tasti 1° nota MI
- 41 tasti 1° nota FA
- 37 tasti 1° nota SOL o FA
- 34 tasti 1° nota
- 26 tasti 1° nota

3. Colore delle palettine

Opzioni generiche :

- Bianco naturale
- Bianco perlato
- Avorio
- Altri colori (rosso , blu , verde, nero , ecc..)

4. Per maggiore sicurezza , si possono indicare le dimensioni delle palettine, come segue :

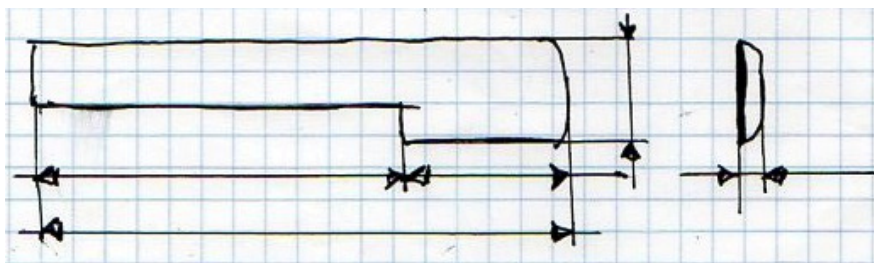

5. Eventuali altre precisazioni , come ad esempio se sono richieste palettine squadrate (dritte) anziché sagomate.